

# 嵊州市和美乡村贵门规模化水厂及配套管网工程—玠溪水厂新建工程用地红线图

(项目代码: 2308-330683-04-01-583483)

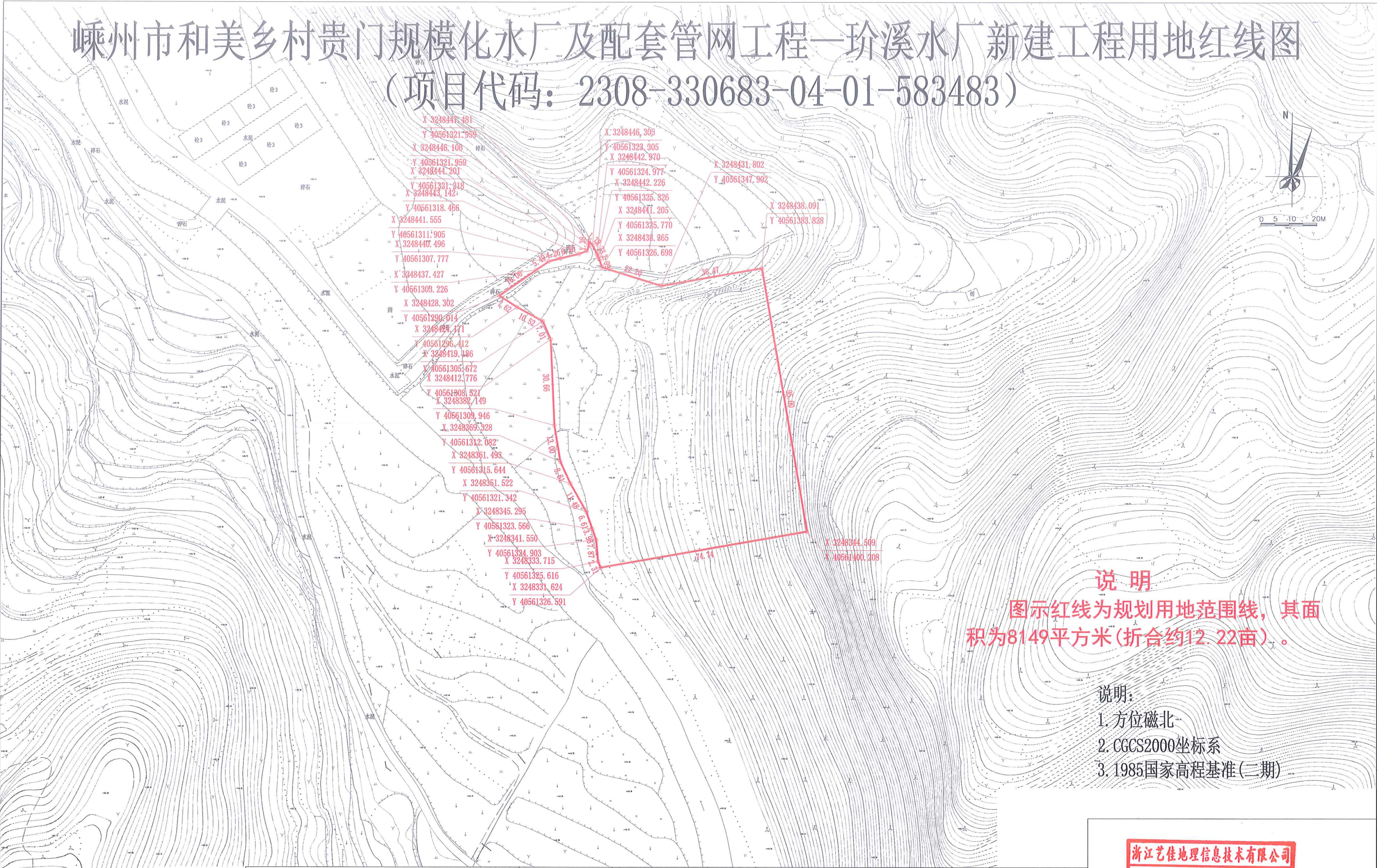

## 说明

图示红线为规划用地范围线，其面积为8149平方米(折合约12.22亩)。

## 说明:

1. 方位磁北
2. CGCS2000坐标系
3. 1985国家高程基准(二期)

|                |     |      |     |     |            |
|----------------|-----|------|-----|-----|------------|
| 浙江艺佳地理信息技术有限公司 | 审核  | 技术负责 | 测量员 |     | 测量日期       |
|                | 郑勇刚 | 李展明  | 蒋振鑫 | 张泽露 | 2022.09.10 |



# 嵊州市和美乡村贵门规模化水厂及配套管网工程—泥家山水厂新建工程用地红线图

(项目代码: 2308-330683-04-01-583483)

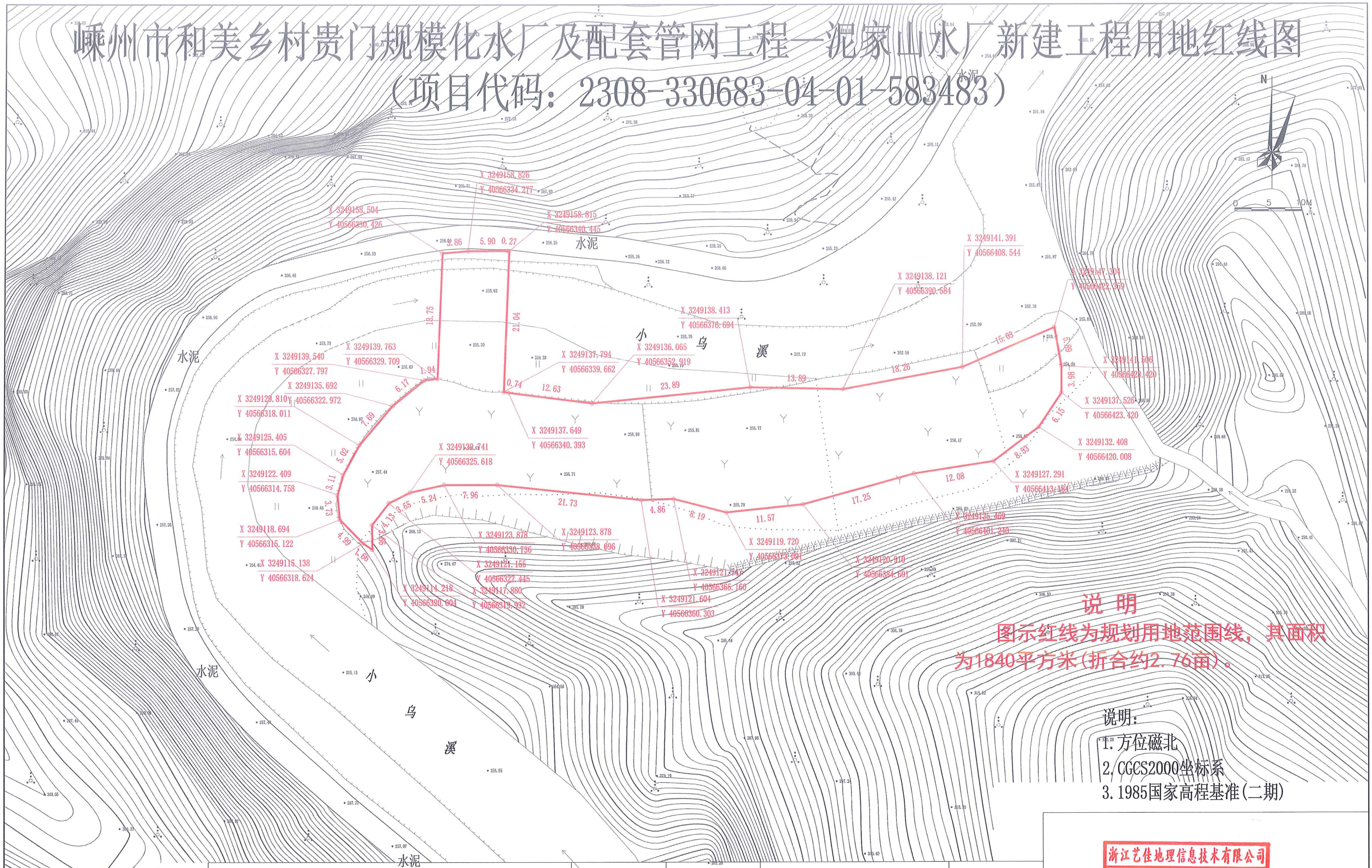

**说明**  
 图示红线为规划用地范围线, 其面积为1840平方米(折合约2.76亩)。

- 说明:
1. 方位磁北
  2. CGCS2000坐标系
  3. 1985国家高程基准(二期)

|                |     |      |         |            |
|----------------|-----|------|---------|------------|
| 浙江艺佳地理信息技术有限公司 | 审核  | 技术负责 | 测量员     | 测量日期       |
|                | 郑勇刚 | 李展明  | 蒋振鑫 张泽露 | 2022.09.28 |

浙江艺佳地理信息技术有限公司  
 测绘行业 (甲级) ★ NO: 甲测资字331003999  
 测绘成果专用章(嵊州市)